

GLITTER

Gestion des Lits et de la Tension Territorialisée

Recherches de disponibilité en lit pour (ré)orienter un patient :

❖ 2 domaines de recherche

- Sanitaire
- Médico-Social (Grand-âge)

❖ 2 modes de restitution

- Cartographique
- Tabulaire / Liste

❖ Personnalisables

- Filtres
- Sauvegarde des favoris



GLITTER – Recherche d'une disponibilité – Filtres avancés

Gestion des Lits et de la Tension Territorialisée

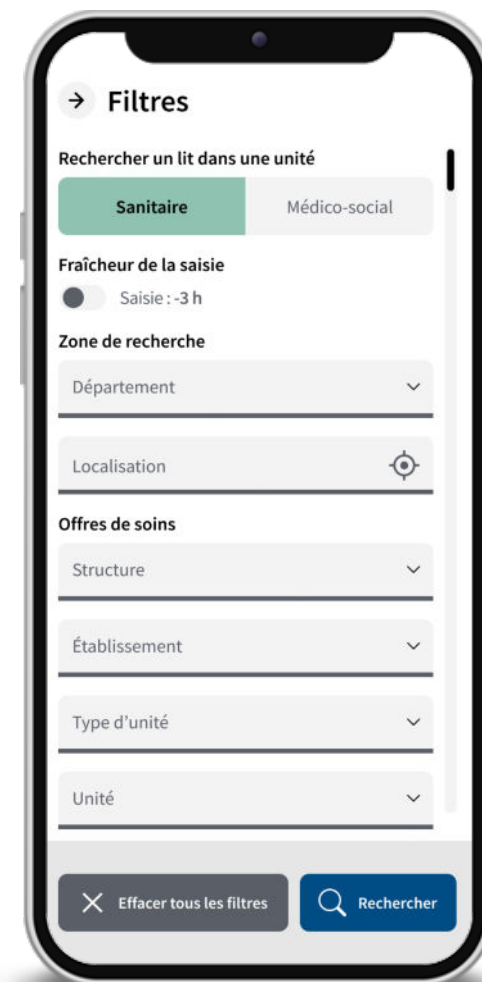
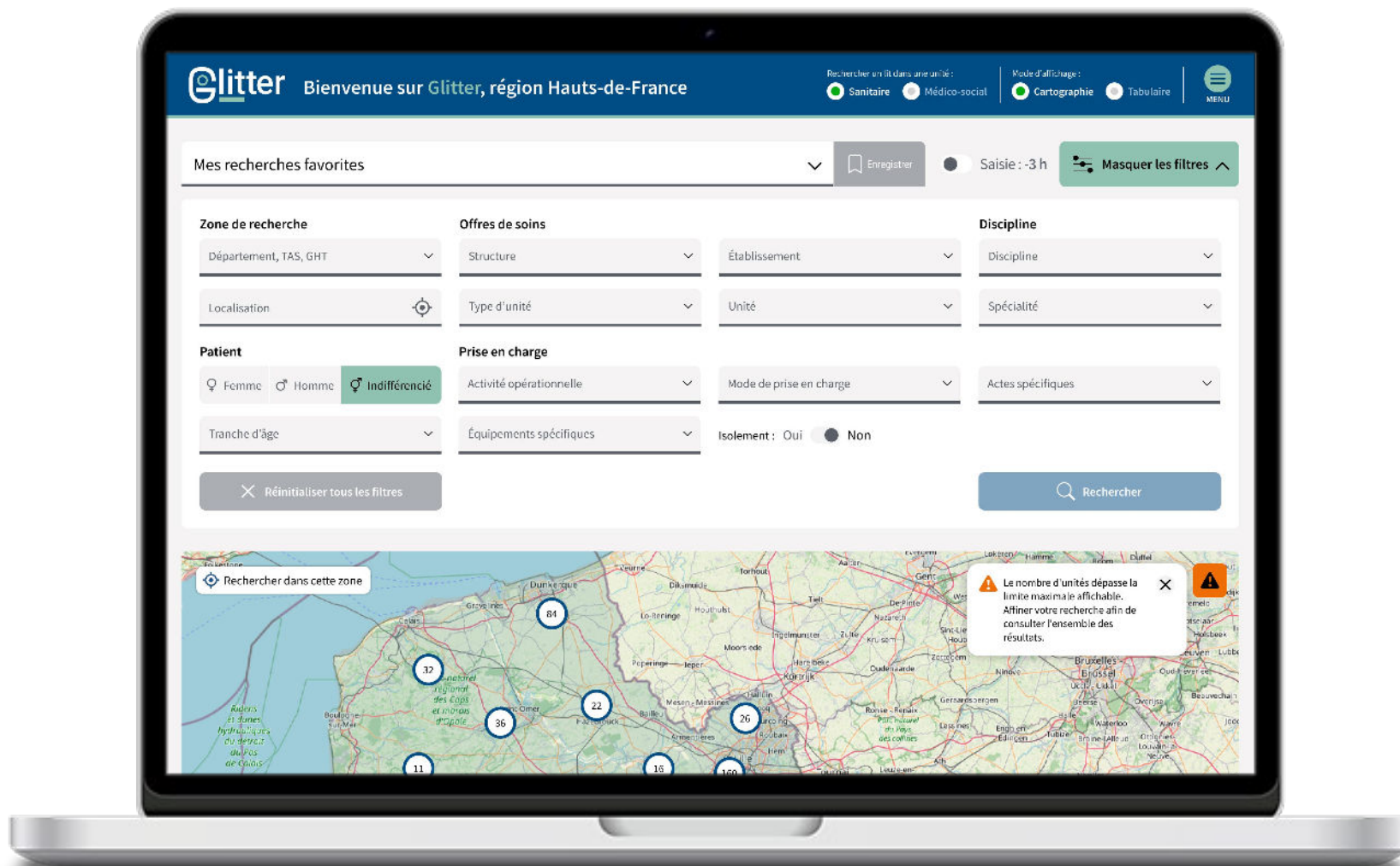

GLITTER – Recherche d'une disponibilité – Cartographie macro

Gestion des Lits et de la Tension Territorialisée

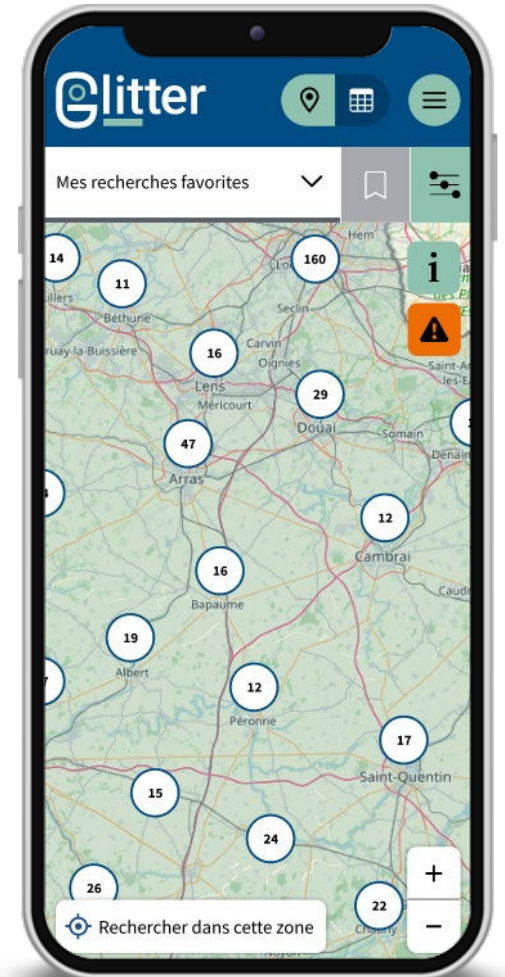
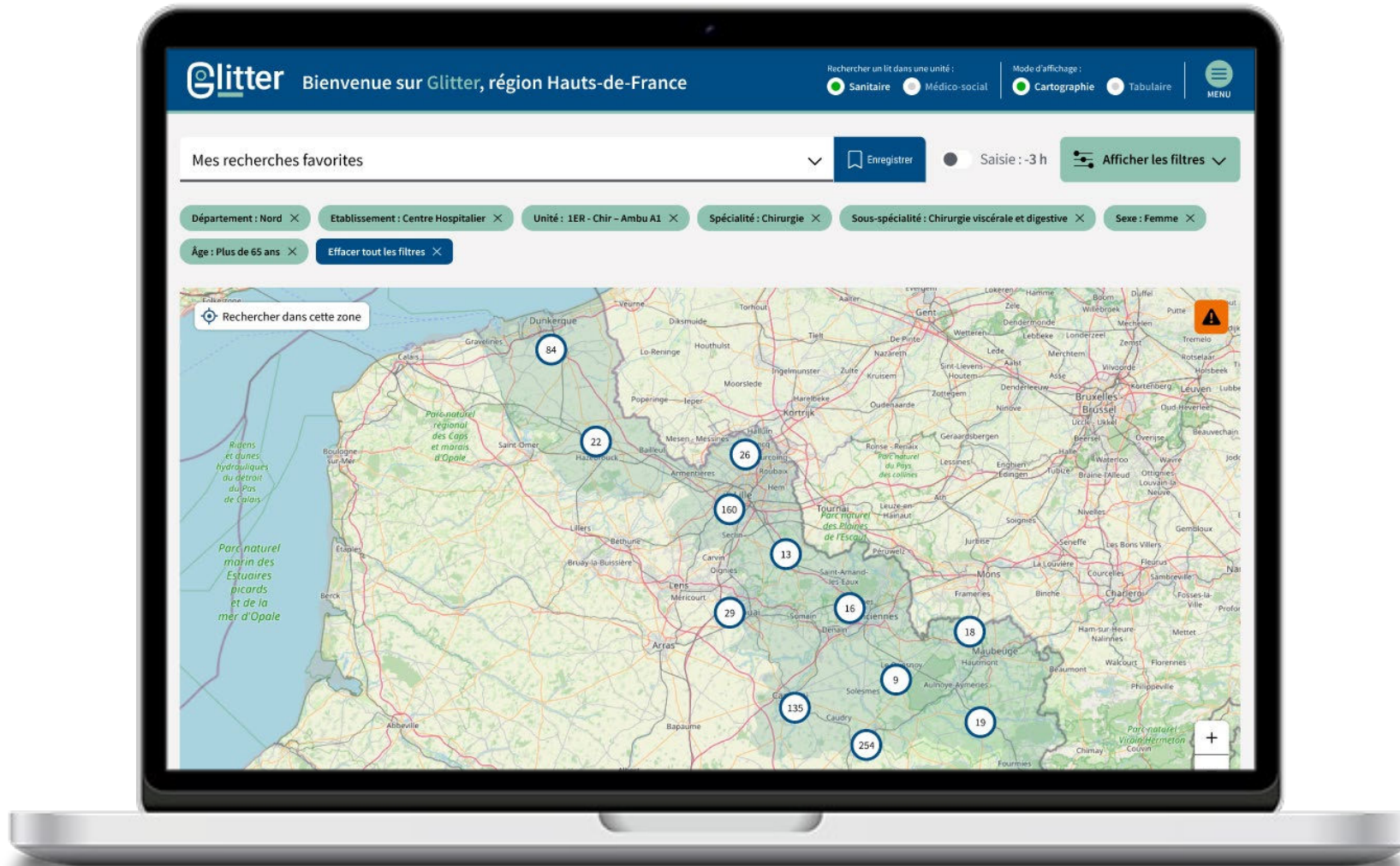

GLITTER – Recherche d'une disponibilité – Cartographie détaillée

Gestion des Lits et de la Tension Territorialisée

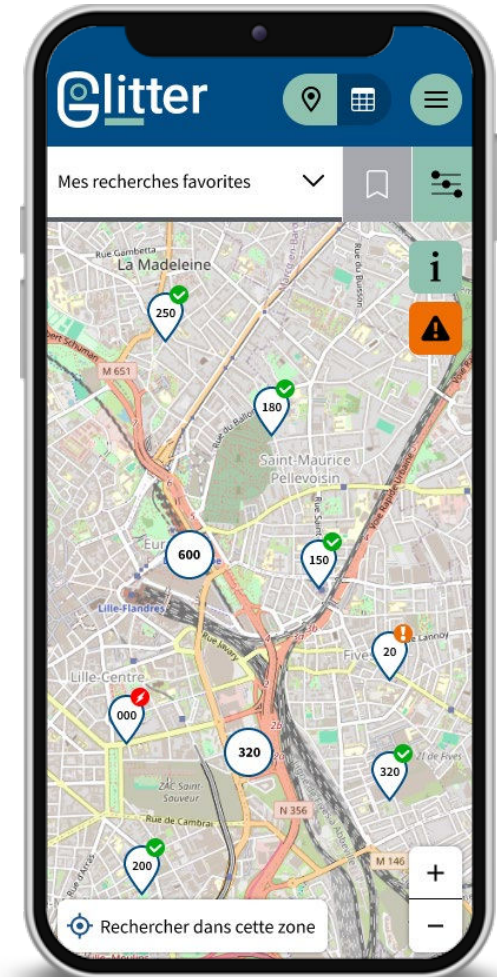
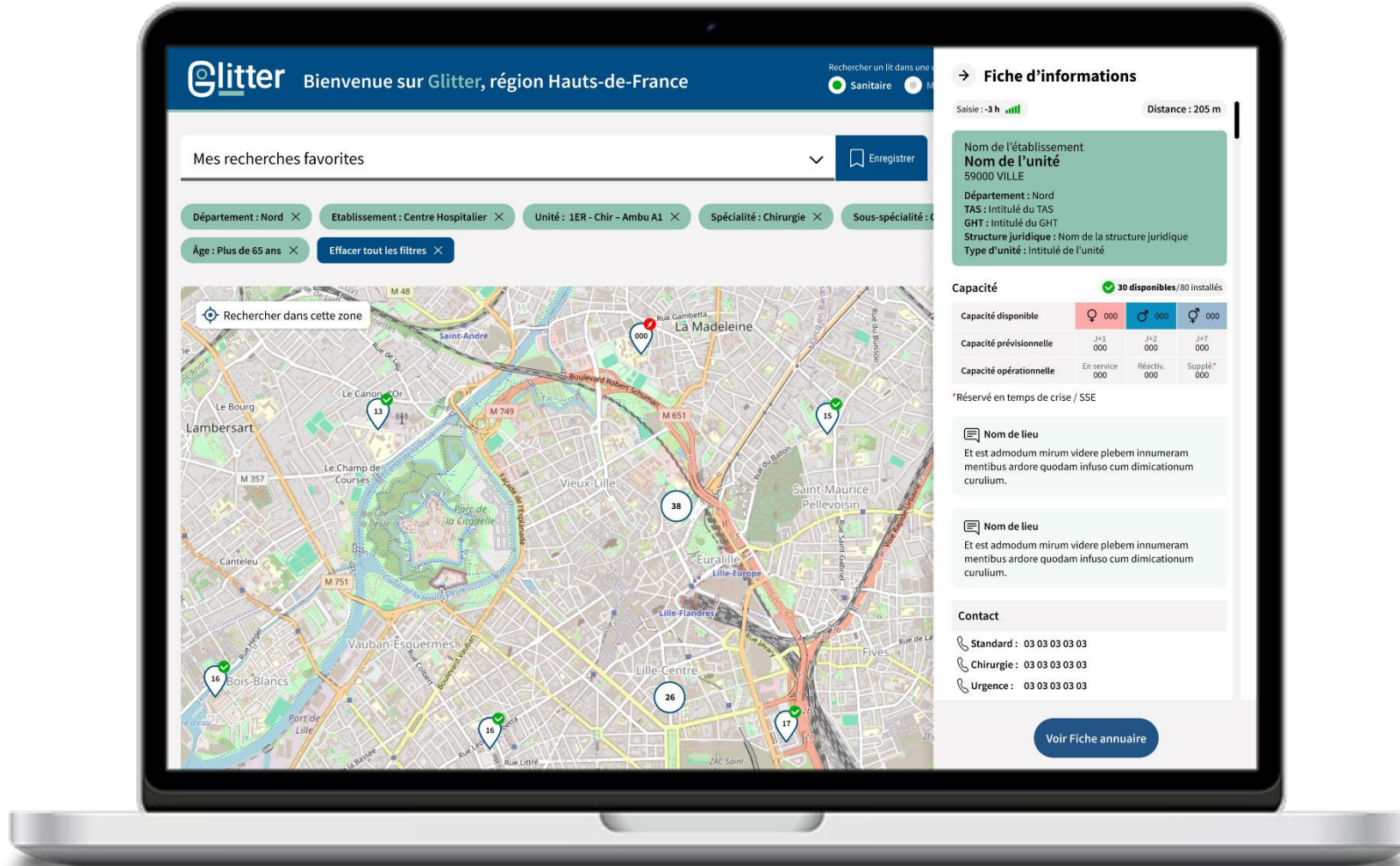

GLITTER – Recherche d'une disponibilité – Liste des unités

Gestion des Lits et de la Tension Territorialisée

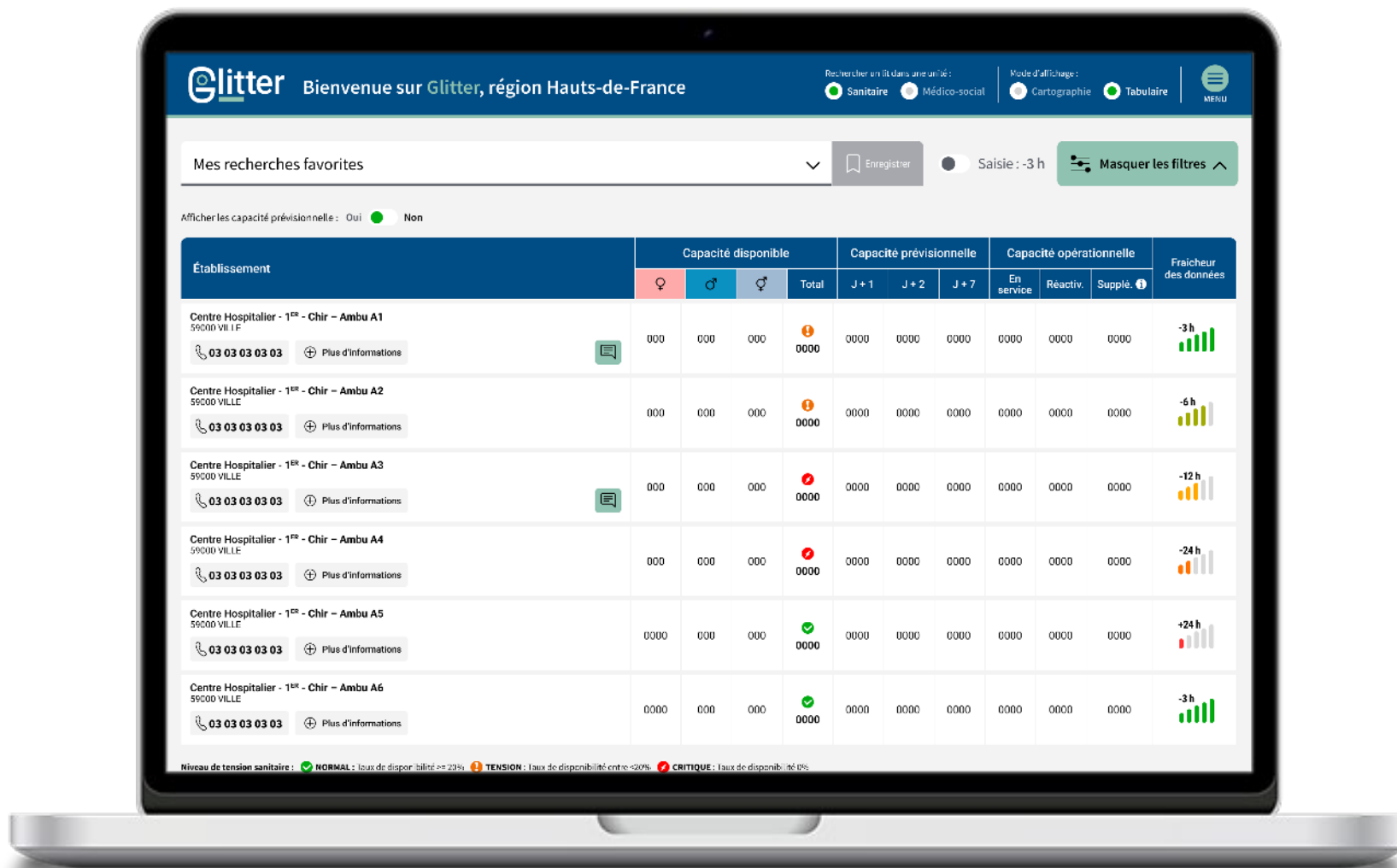

Glitter Bienvenue sur Glitter, région Hauts-de-France

Rechercher en fil dans une unité: Sanitaire Médico-social

Mode d'affichage: Cartographie Tabulaire

Mes recherches favorites Saisie: -3 h

Afficher les capacité prévisionnelle: Oui Non

Établissement	Capacité disponible				Capacité prévisionnelle			Capacité opérationnelle			Fraîcheur des données
	♀	♂	♿	Total	J+1	J+2	J+7	En service	Réactiv.	Supplé.	
Centre Hospitalier - 1 ^{ER} - Chir - Ambu A1 59000 VILLE	000	000	000	0000	0000	0000	0000	0000	0000	0000	-3 h
Centre Hospitalier - 1 ^{ER} - Chir - Ambu A2 59000 VILLE	000	000	000	0000	0000	0000	0000	0000	0000	0000	-6 h
Centre Hospitalier - 1 ^{ER} - Chir - Ambu A3 59000 VILLE	000	000	000	0000	0000	0000	0000	0000	0000	0000	-12 h
Centre Hospitalier - 1 ^{ER} - Chir - Ambu A4 59000 VILLE	000	000	000	0000	0000	0000	0000	0000	0000	0000	-24 h
Centre Hospitalier - 1 ^{ER} - Chir - Ambu A5 59000 VILLE	0000	000	000	0000	0000	0000	0000	0000	0000	0000	+24 h
Centre Hospitalier - 1 ^{ER} - Chir - Ambu A6 59000 VILLE	0000	000	000	0000	0000	0000	0000	0000	0000	0000	-3 h

Niveau de tension sanitaire: NORMAL : taux de disponibilité >= 20% TENSION : taux de disponibilité <= 20% CRITIQUE : taux de disponibilité < 6%

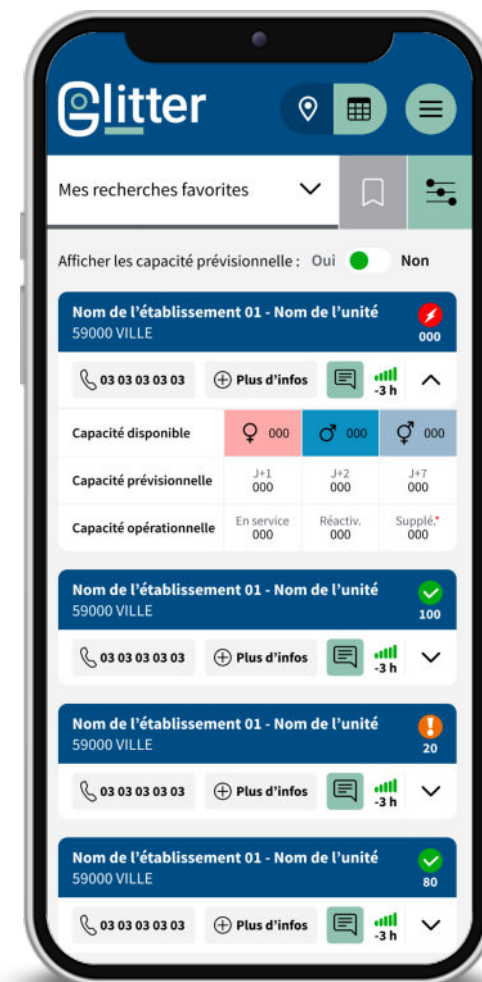

Glitter

Mes recherches favorites

Afficher les capacité prévisionnelle: Oui Non

Nom de l'établissement 01 - Nom de l'unité
59000 VILLE 000

03 03 03 03 03 -3 h

Capacité disponible: ♀ 000 ♂ 000 ♿ 000

Capacité prévisionnelle: J+1 000 J+2 000 J+7 000

Capacité opérationnelle: En service 000 Réactiv. 000 Supplé. 000

Nom de l'établissement 01 - Nom de l'unité
59000 VILLE 100

03 03 03 03 03 -3 h

Nom de l'établissement 01 - Nom de l'unité
59000 VILLE 20

03 03 03 03 03 -3 h

Nom de l'établissement 01 - Nom de l'unité
59000 VILLE 80

03 03 03 03 03 -3 h

GLITTER – Recherche d'une disponibilité – Médico-social (Grand-âge)

Gestion des Lits et de la Tension Territorialisée

Bienvenue sur Glitter, région Hauts-de-France

Rechercher un lit dans une unité : Sanitaire Médico-social Cartographie Tabulaire

Mes recherches favorites

Zone de recherche: Département, TAS, GHT; Localisation

Offres de soins: Structure; Type d'unité

Discipline: Spécialité

Prise en charge: Activité opérationnelle; Mode de prise en charge; Temporalité d'accueil; Actes spécifiques; Équipements spécifiques

Réinitialiser tous les filtres

Rechercher

Établissement	Capacité opérationnelle			Fraîcheur des données	Niveau de disponibilité
	installés	Fermés	Disponibles		
Nom de l'établissement 01 - Nom de l'unité 59000 VILLE 03 03 03 03 03 Plus d'informations	0000	0000	0000	-1 mois	CRITIQUE
Nom de l'établissement 02 - Nom de l'unité 59000 VILLE 03 03 03 03 03 Plus d'informations	0000	0000	0000	-2 mois	TENSION

Filtres

Rechercher un lit dans une unité

Sanitaire Médico-social

Zone de recherche: Département, TAS, GHT; Localisation

Offres de soins: Structure; Établissement; Type d'unité; Unité

Discipline: Discipline

Effacer tous les filtres

Rechercher

Tableaux de bords orientés pilotage :

❖ Agrégation des disponibilités en lits à plusieurs niveaux

- Disciplines / Spécialités
- Territoires / GHT / Départements

❖ Personnalisables

- Filtres
- Sauvegarde des favoris

❖ Exportables



GLITTER – Tableau de bord – Toutes disciplines

Gestion des Lits et de la Tension Territorialisée

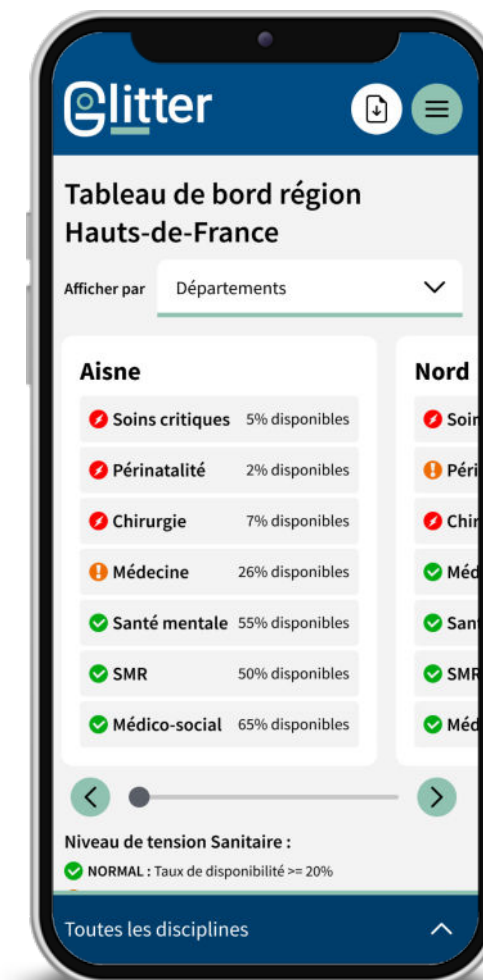
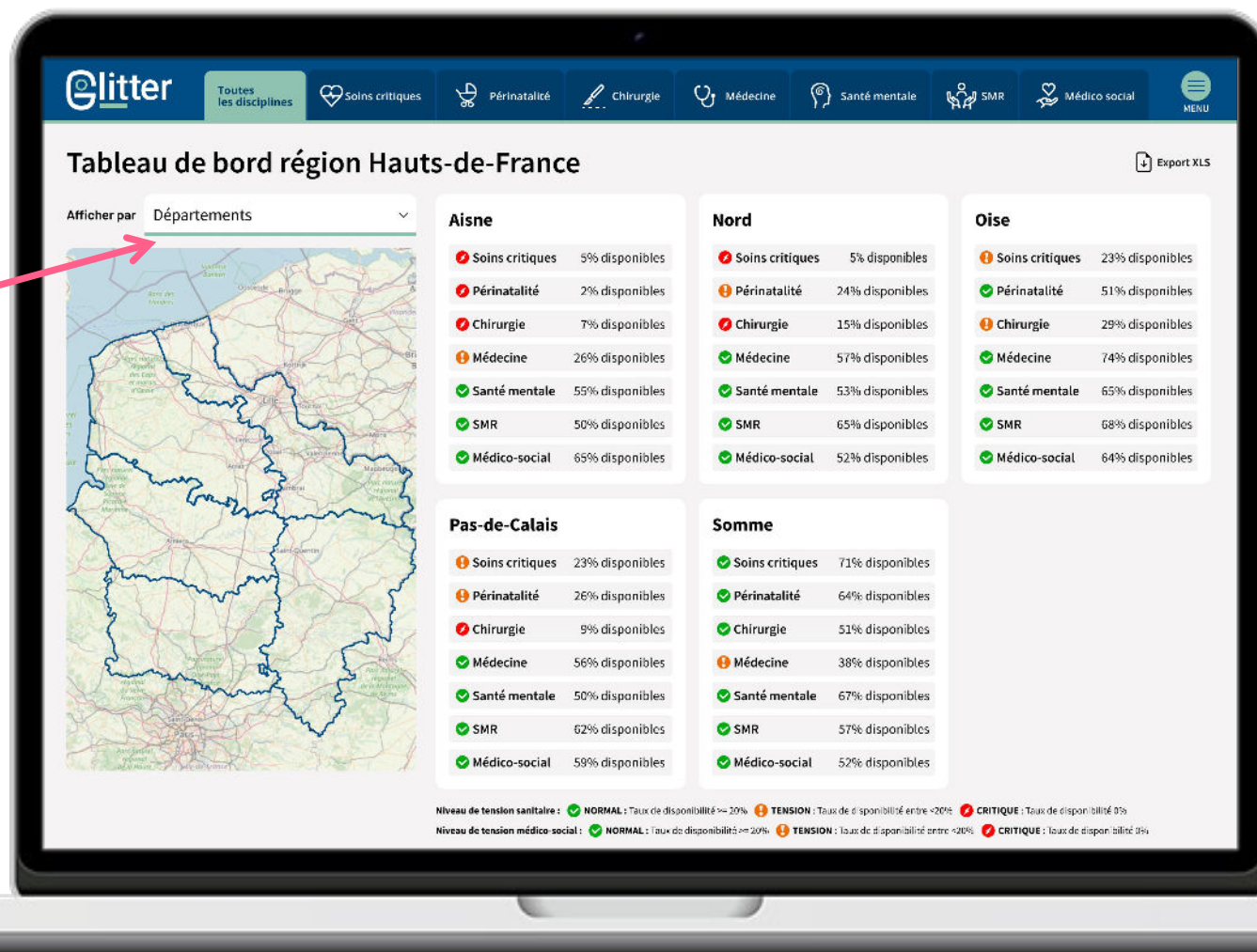

GLITTER – Tableau de bord – Par discipline, spécialités

Gestion des Lits et de la Tension Territorialisée

Dépt.
TAS
GHT

Tableau de bord région Hauts-de-France

Afficher par **Départements**

Mes recherches favorites

Discipline: Chirurgie

CRITIQUE Aisne
2% Taux de disponibilité*

TENSION Nord
28% Taux de disponibilité*

NORMAL Oise
56% Taux de disponibilité*

TENSION Pas-de-Calais
38% Taux de disponibilité*

NORMAL Somme
62% Taux de disponibilité*

Département	Capacité disponible			Total	Capacité prévisionnelle			Capacité opérationnelle		
	♀	♂	♀		J+1	J+2	J+7	En service	Reactiv.	Suppl.
Aisne	000	000	000	0000	0000	0000	0000	0000	0000	0000
Nord	000	000	000	0000	0000	0000	0000	0000	0000	0000
Oise	000	000	000	0000	0000	0000	0000	0000	0000	0000
Pas-de-calais	000	000	000	0000	0000	0000	0000	0000	0000	0000
Somme	000	000	000	0000	0000	0000	0000	0000	0000	0000

Niveau de tension sanitaire : **NORMAL** : Taux de disponibilité >= 20% **TENSION** : Taux de disponibilité entre <20% **CRITIQUE** : Taux de disponibilité < 2%

Tableau de bord région Hauts-de-France

Afficher par **Départements**

Mes recherches favorites

Discipline: Chirurgie

CRITIQUE Aisne
2% Taux de disponibilité*

TENSION Nord
28%

NORMAL Oise
56%

TENSION Pas-de-Calais
38%

NORMAL Somme
62%

Afficher les capacité prévisionnelle : **Oui** Non

Aisne

Chirurgie

GLITTER – Tableau de bord – Détails & filtres personnalisables

Gestion des Lits et de la Tension Territorialisée

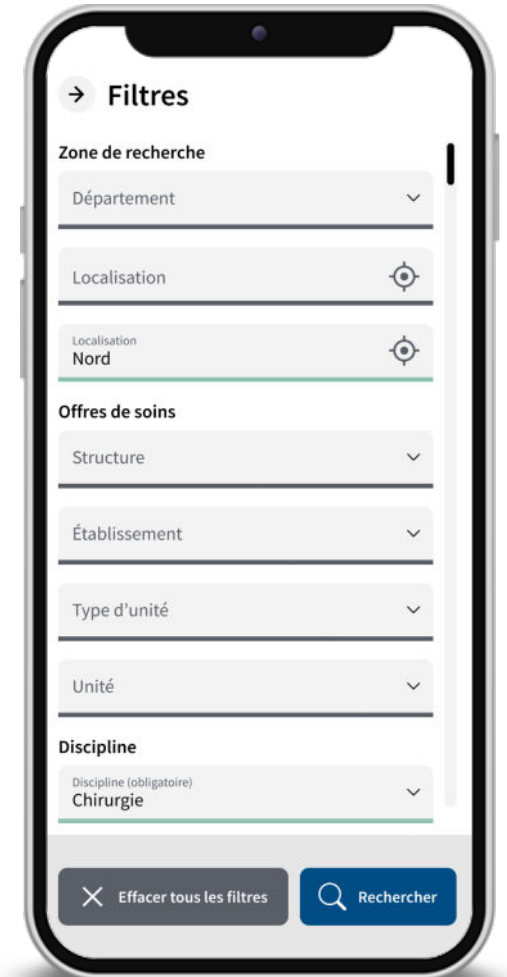
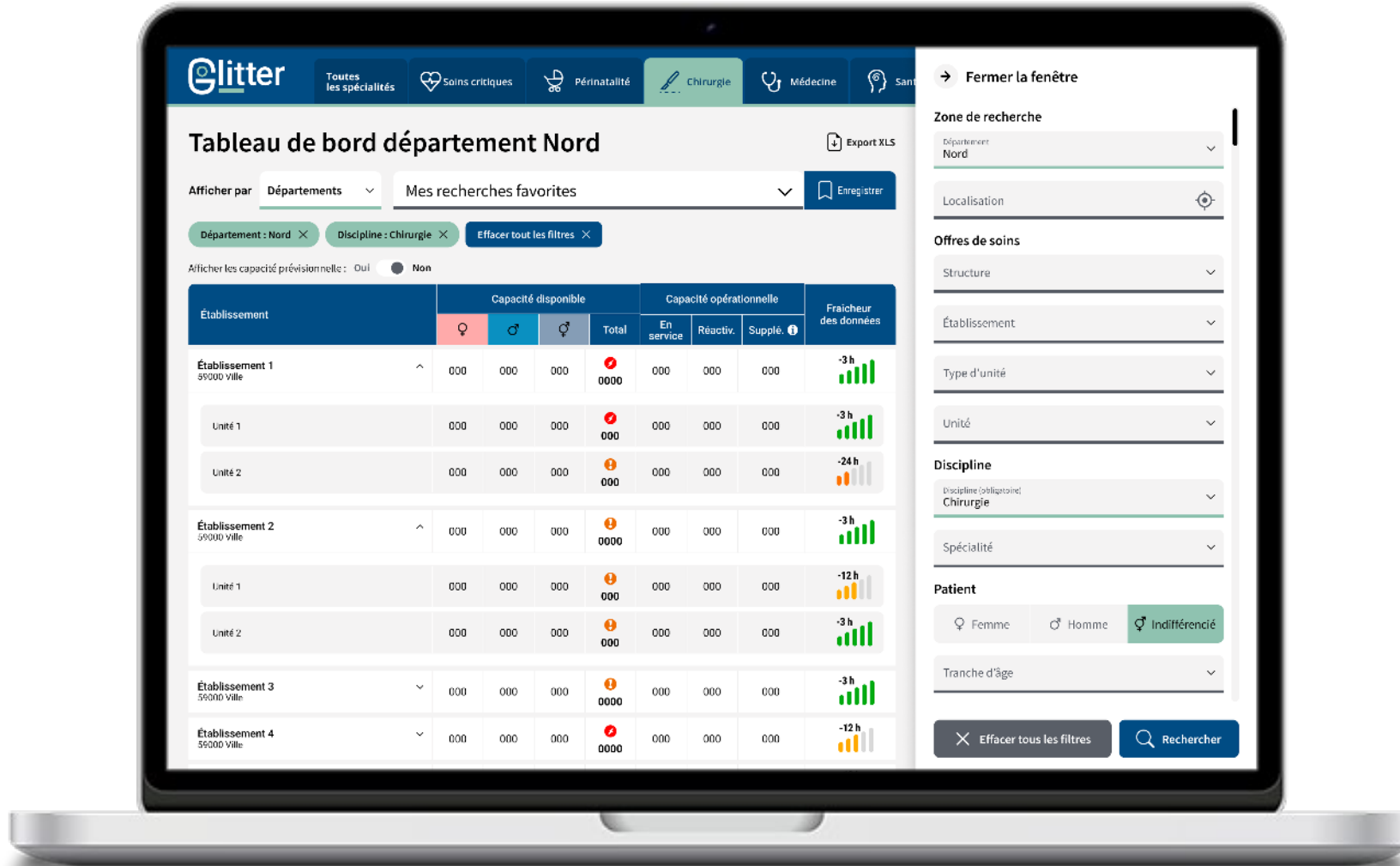

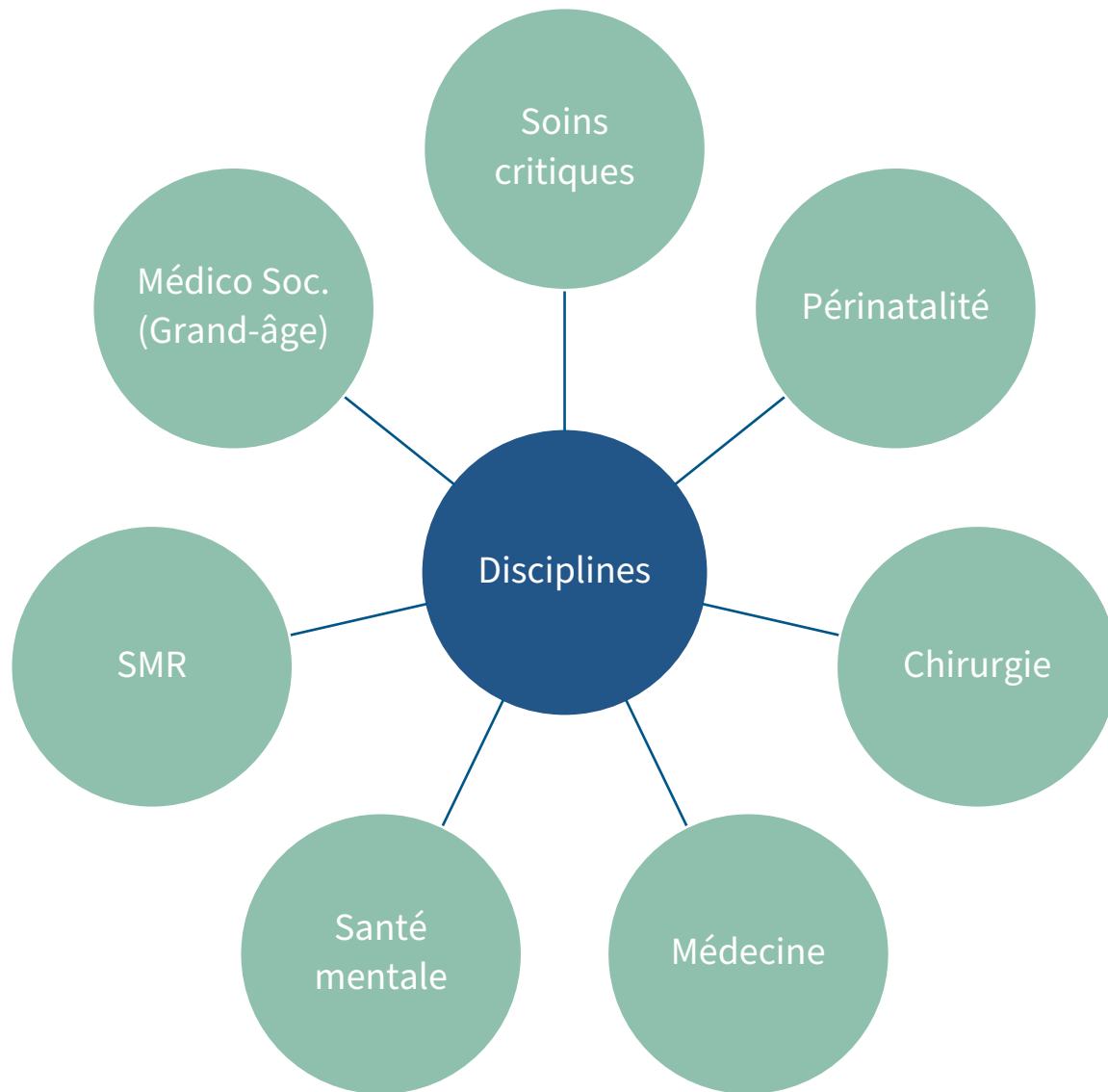

Un référentiel régional composé de 7 disciplines découpées en spécialités

Tous les autres référentiels sont nationaux



**Une unique source de donnée
pour les capacités / disponibilités en lits : ROR National**

Rien à saisir dans GLITTER à ce niveau

Un module de tension en cours de cadrage avec les acteurs :

❖ Différents types d'indicateurs

- Niveau de service
- Indisponibilités (RH, matériel)
- HET, Plan blanc

❖ Centralisation des déclarations, restitutions

❖ Harmonisation des définitions et des profils des déclarants

❖ Notifications



Un déploiement à court terme :

- ❖ T3 2026 pour le capacitaire

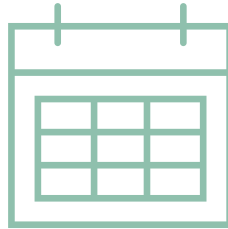

Une plateforme à faire évoluer :

- ❖ **T4 2026 + pour le module de tension**
- ❖ Club utilisateurs